



ISTITUTO COMPRENSIVO STATALE di CASIER

Scuola dell'Infanzia - Scuola Primaria – Scuola Secondaria di 1° grado

Via Peschiere, 16 - 31030 DOSSON DI CASIER (TV)

Tel. 0422 380848 - Cod. meccanografico: TVIC82300C - Cod. Fisc. 80017580269

✉ mail: TVIC82300C@ISTRUZIONE.IT - Pec: TVIC82300C@PEC.ISTRUZIONE.IT – Web: www.iccasier.edu.it

Protocollo e data vedasi timbratura

Oggetto: Abbinamento classi-aule Scuola secondaria di I grado “A. Vivaldi” – a.s. 2024/25

IL DIRIGENTE SCOLASTICO

VISTO il D.M. 18/12/1975 - Norme tecniche aggiornate relative all'edilizia scolastica, ivi compresi gli indici di funzionalità didattica, edilizia ed urbanistica, da osservarsi nella esecuzione di opere di edilizia scolastica;

VISTO il D.M. 21/06/1996, n° 292 - Individuazione soggetti «datori di lavoro»;

VISTO il D.M. 24/07/a1998, n° 331 - Disposizioni concernenti la riorganizzazione della rete scolastica, la formazione delle classi e la determinazione degli organici del personale della scuola;

VISTO il D.M. 29/09/1998, n° 382 - Norme per l'individuazione delle particolari esigenze delle scuole ai fini dell'igiene e sicurezza;

VISTO il D.M. 03/06/1999, n° 141 - Formazione classi con alunni in situazione di handicap relativo alla formazione e determinazione degli organici;

VISTA la Legge 27/12/2006, n. 296 - Disposizioni per la formazione del bilancio annuale e pluriennale dello Stato (legge finanziaria 2007);

VISTO il D. Lgs. n. 81/2008 - Testo unico sulla sicurezza;

VISTO il D.P.R. n. 81/2009 - Norme per la riorganizzazione della rete scolastica e il razionale ed efficace utilizzo delle risorse umane della scuola, ai sensi dell'articolo 64, comma 4, del decreto-legge 25 giugno 2008, n. 112, convertito, con modificazioni, dalla legge 6 agosto 2008, n. 133,

DISPONE

il seguente abbinamento classi-aule per l'anno scolastico 2024/25:

Scuola secondaria di I grado “A. Vivaldi” – Dosson di Casier

Classe	Aula	Piano	Capienza Effettiva	N. alunni classe	Differenza	Note
1A	35-36	1P	33	25	-8	
2A	11	PT	22	20	-2	
3A	25	PT	31	25	-6	
1B	32	1P	26	24	-2	
2B	39	1P	22	19	-3	
3B	34-35	1P	33	24	-9	
1C	40	1P	22	24	2	in deroga*
2C	45	1P	22	23	1	in deroga*
3C	24	PT	41	25	-16	
1D	43	1P	22	23	1	in deroga*
2D	12	PT	22	19	-3	
3D	38	1P	22	23	1	in deroga*
1E	28-29	PT	36	25	-11	
2E	44	1P	22	21	-1	
3E	50	1P	41	25	-16	
2F	42	1P	22	20	-2	
2G	10	PT	22	22	0	

* Deroga di cui alla Nota USRV Prot. AOODRVE-4875 del 18/03/2015 “Disposizioni sulla capienza delle aule”.

Planimetrie scuola secondaria di I grado "A. Vivaldi" – Dosson di Casier

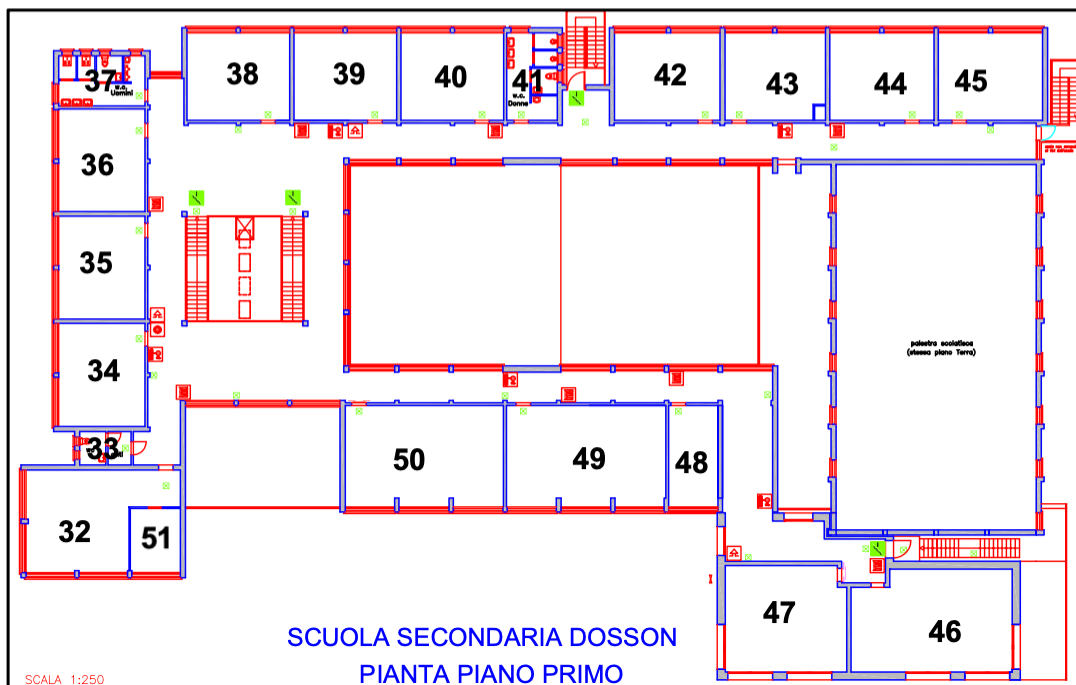
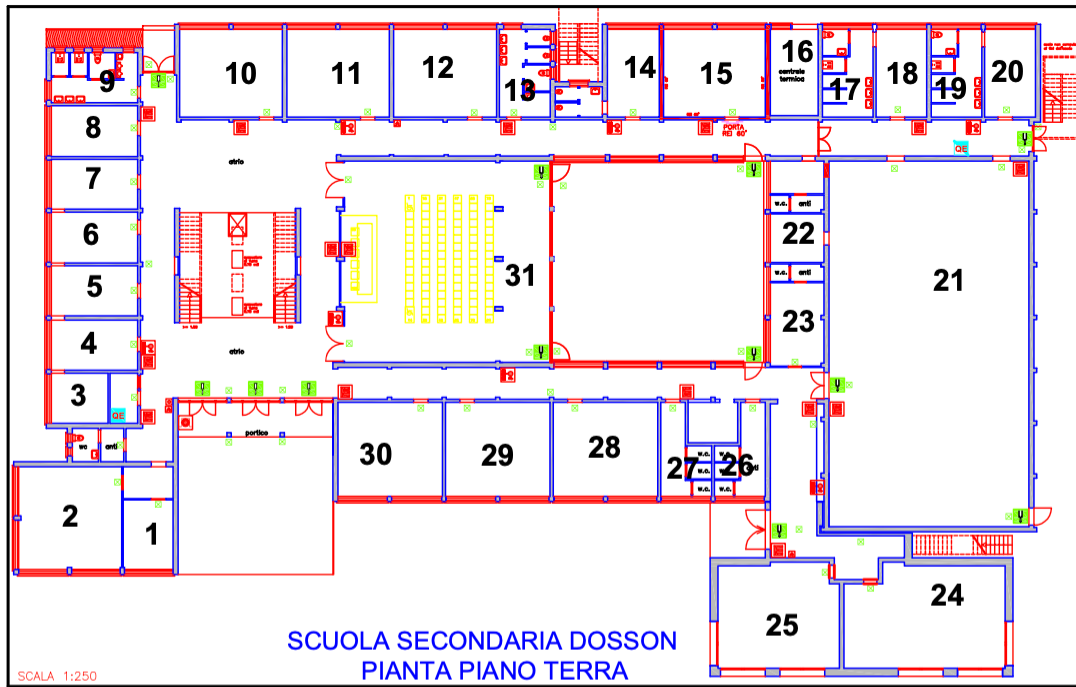

Destinazioni d'uso scuola secondaria di I grado "A. Vivaldi" – Dosson di Casier – Piano terra

N	DESTINAZIONE D'USO	PIANO	A	B	S	capienza
			m	m	m ^q	
1	Ufficio Vicepresidenza	PT	4,80	3,40	16,32	n.a.
2	Ufficio Dirigente Scolastico	PT	7,10	7,10	50,41	n.a.
3	Ufficio	PT	3,90	3,50	13,65	n.a.
4	Ufficio	PT	5,90	3,50	20,65	n.a.
5	Ufficio	PT	5,90	3,50	20,65	n.a.
6	Ufficio	PT	5,90	3,50	20,65	n.a.
7	Ufficio D.S.G.A.	PT	5,90	3,50	20,65	n.a.
8	Archivio	PT	5,90	3,50	20,65	n.a.
9	Servizi	PT				n.a.
10	Aula	PT	7,10	6,00	42,60	22
11	Aula	PT	7,10	6,00	42,60	22
12	Aula	PT	7,10	6,00	42,60	22
13	Servizi	PT				n.a.
14	Ripostiglio	PT				n.a.
15	Archivio	PT	7,10	6,00	42,60	22
16	C.T.	PT				n.a.
17	Servizi	PT				n.a.
18	Spogliatoio palestra	PT				n.a.
19	Servizi	PT				n.a.
20	Spogliatoio palestra	PT				n.a.
21	Palestra	PT	25,00	13,80	345,00	n.a.
22	Ripostiglio	PT				n.a.
23	Ripostiglio	PT				n.a.
24	Aula	PT	10,60	7,20	76,32	41
25	Aula	PT	8,30	7,10	58,93	31
26	Servizi	PT				n.a.
27	Servizi	PT				n.a.
28	Aula	PT	7,10	6,50	46,15	24
29	Aula/Aula docenti	PT	7,10	6,50	46,15	24
30	Aula docenti	PT	7,10	6,50	46,15	24
31	Aula magna	PT	14,50	13,80	200,10	n.a.

Destinazioni d'uso scuola secondaria di I grado "A. Vivaldi" - Dosson di Casier – Primo piano

32	Aula	P1	7,10	7,10	50,41	26
33	Servizi	P1				n.a.
34	Aula	P1	7,10	6,00	42,60	22
35	Aula	P1	7,10	6,00	42,60	22
36	Aula	P1	7,10	6,00	42,60	22
37	Servizi	P1				n.a.
38	Aula	P1	7,10	6,00	42,60	22
39	Aula	P1	7,10	6,00	42,60	22
40	Aula	P1	7,10	6,00	42,60	22
41	Servizi	P1				n.a.
42	Aula	P1	7,20	6,00	43,20	22
43	Aula	P1	7,10	6,00	42,60	22
44	Aula	P1	7,20	6,00	43,20	22
45	Aula	P1	7,20	6,00	43,20	22
46	Laboratorio di arte	P1	10,60	7,20	76,32	41
47	Aula	P1	8,30	7,10	58,93	31
48	Ripostiglio	P1				n.a.
49	Laboratorio di informatica	P1	11,00	7,00	77,00	41
50	Aula	P1	10,90	7,00	76,30	41
51	Aula sostegno	P1	4,80	3,40	16,32	n.a.

F.to IL DIRIGENTE SCOLASTICO
Dott.ssa Stefania Nociti

F.to IL RESPONSABILE S.P.P
Prof. Mauro Baraldi