

FRAZIONE DI  
DOSSON COMUNE  
DI CASIER TV

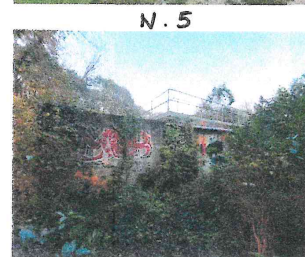

EX DEPURATORE

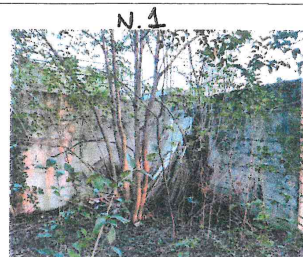

- residenze
- scuole
- impianti sportivi
- percorsi ciclo-pedonali
- strade comunali parcheggi
- strade provinciali
- affluente Dossone

PIANIMETRA 1:2000

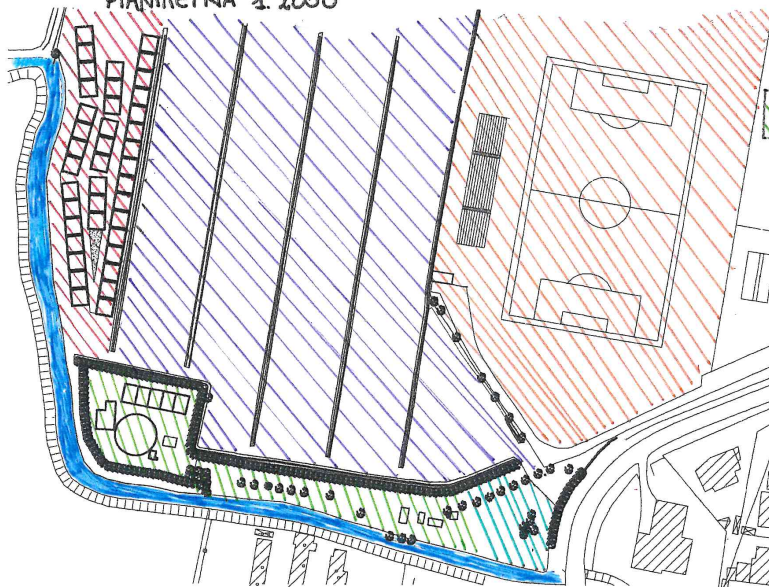

SITUAZIONE ESISTENTE

- AREA INTERVENTO costituita da vasche di depurazione in cemento armato
- orti urbani
- impianti sportivi (calcio)
- area oggetto di progetto parco esistente e mai attuato
- tiro con l'arco
- fosso Dossone



FOTO AEREA

OBBIETTIVO DELLA SCELTA: trasformare un'area abbandonata e caratterizzata dalla microcriminalità in un'area per lo sport, il benessere e l'inclusione



UN PARCO PER TUTTI... A FAVORE  
DEL BENESSERE E L'INCLUSIONE

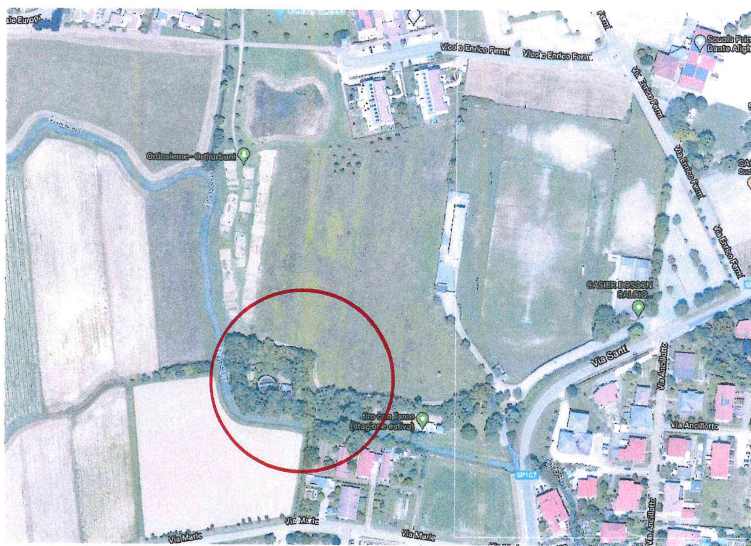
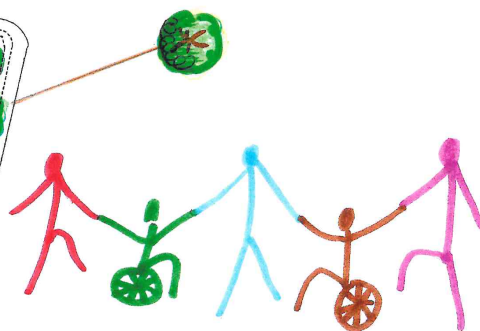
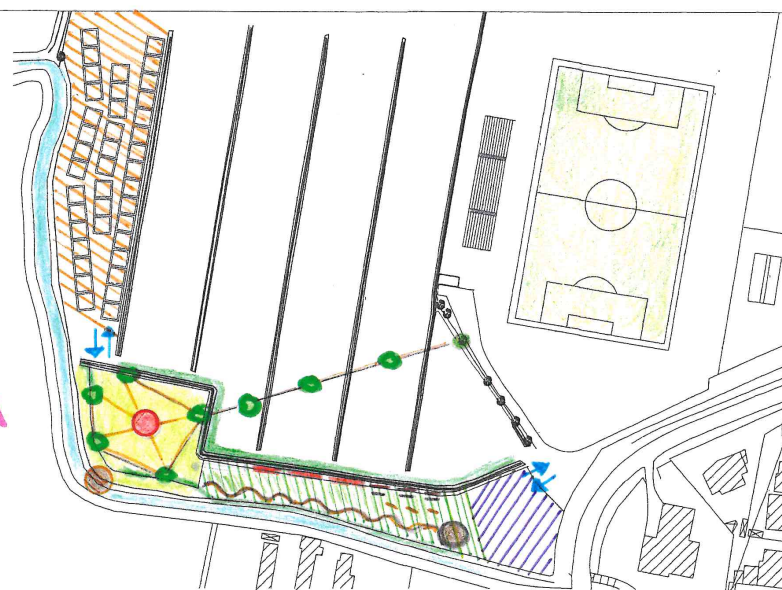
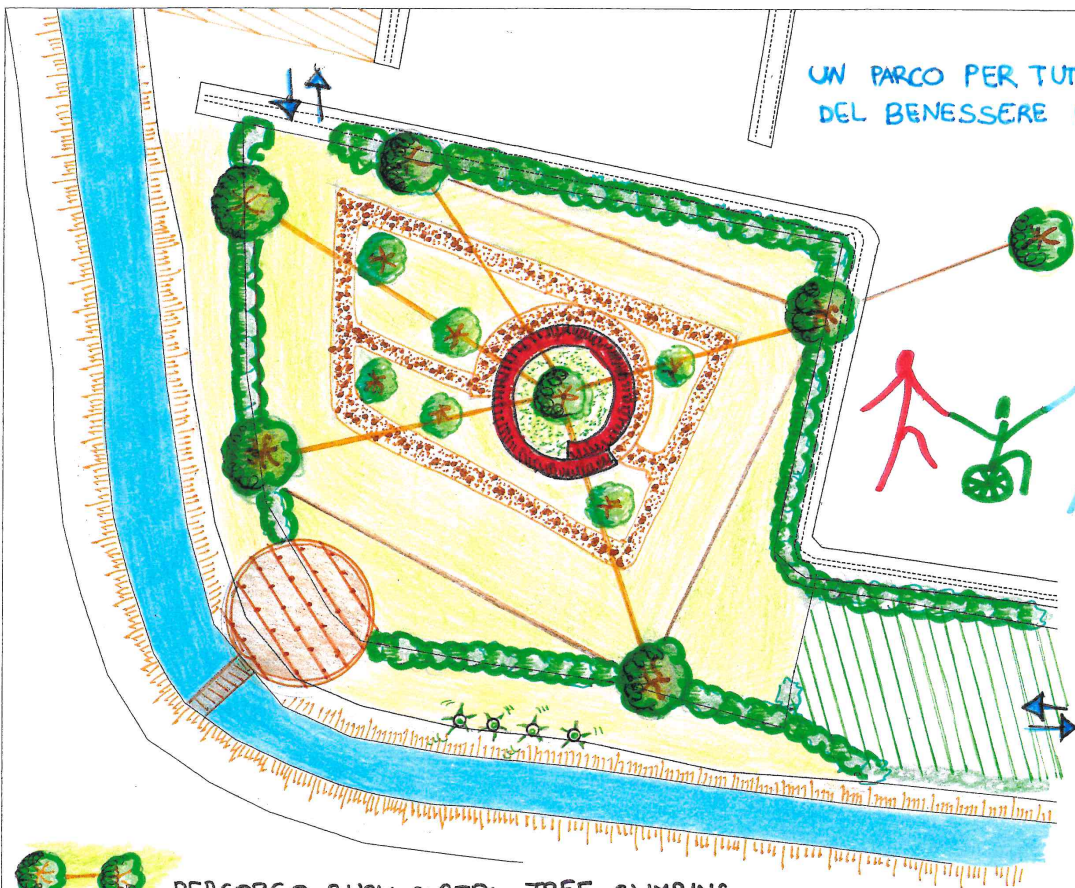

PERCORSO SUGLI ALBERI - TREE CLIMBING



CIRCUITO DI ALLENAMENTO LUDICO MOTORIO



GINCANE



SENSORI



MANUBRIO



TUNNEL DELLE ROSE



STAGNO DELLE NINFEE



PADIGLIONE DELL'ARRAMPICATA E GIARDINO SENSORIALE PER YOGA



TIRO CON L'ARCO



ORTI URBANI ESISTENTI



PIATTAFORMA PER PESCA SPORTIVA

### SOSTENIBILITA' AMBIENTALE

- RIUTILIZZO MACERIE DI DEMOLIZIONE →



PERCORSI



PANCHINE



STRATI

SOTTOSVULO

- MATERIALE DI ORIGINE NATURALE DI RECUPERO →



STRUTTURA

POLIFUNZIONALE



PANCHINE

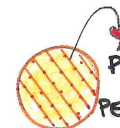

PIATTAFORMA

PESCA SPORTIVA

- UTILIZZO FONTE ENERGETICHE RINNOVABILI



MINI AEROGENERATORI



