

**DOVE?** • **AREA INTERVENTO**  
parcheggio via E. Fermi a Dosson

**GEOGRAFIA FISICA:** frazione del comune di Casier in provincia di Treviso; nonostante la denominazione del comune, Dosson ad Ovest di quest'ultimo, è il centro principale di Casier sia dal punto di vista demografico che amministrativo.

**STORIA:** dal latino *dorsum* "dosso, piccolo rilievo". Un testamento del 790 ci descrive il suo territorio già da allora abitato e coltivato.

**POPOLAZIONE:** 11.390 abitanti (dati del 2021)

**CURIOSITA':** a Dosson si festeggia ogni anno il "Radichio rosso" con una grande festa tanto attesa dai cittadini che coinvolge anche le scuole con tante attività e iniziative.

**PIAZZE ESISTENTI:** piazza L. Da Vinci a Dosson e Piazza S. Pio X a Casier



FOTO AEREA

**PERCHE'?**

**PROBLEMA:** area poco utilizzata al di fuori degli orari scolastici, con intenso traffico veicolare negli orari d'ingresso e uscita dalle scuole.

**OBBIETTIVO:** Valorizzazione sostenibile a livello sociale, ambientale e culturale, dove chiunque abbia il diritto di sostare e muoversi liberamente e in sicurezza.

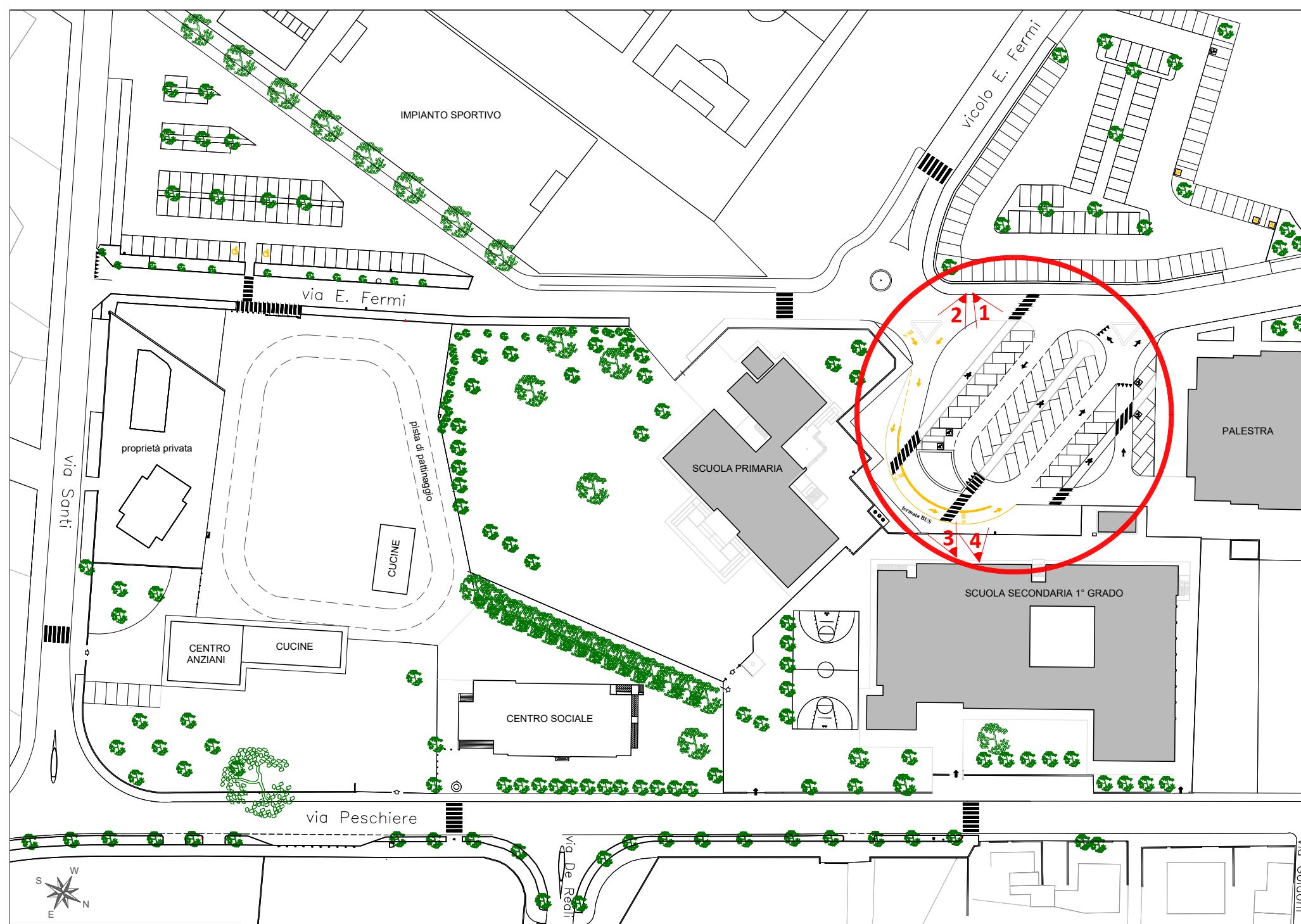

PLANIMETRIA STATO DI FATTO 1:1000

n.1



n.2



n.3



n.4



*parcheggio adiacente poco utilizzato*

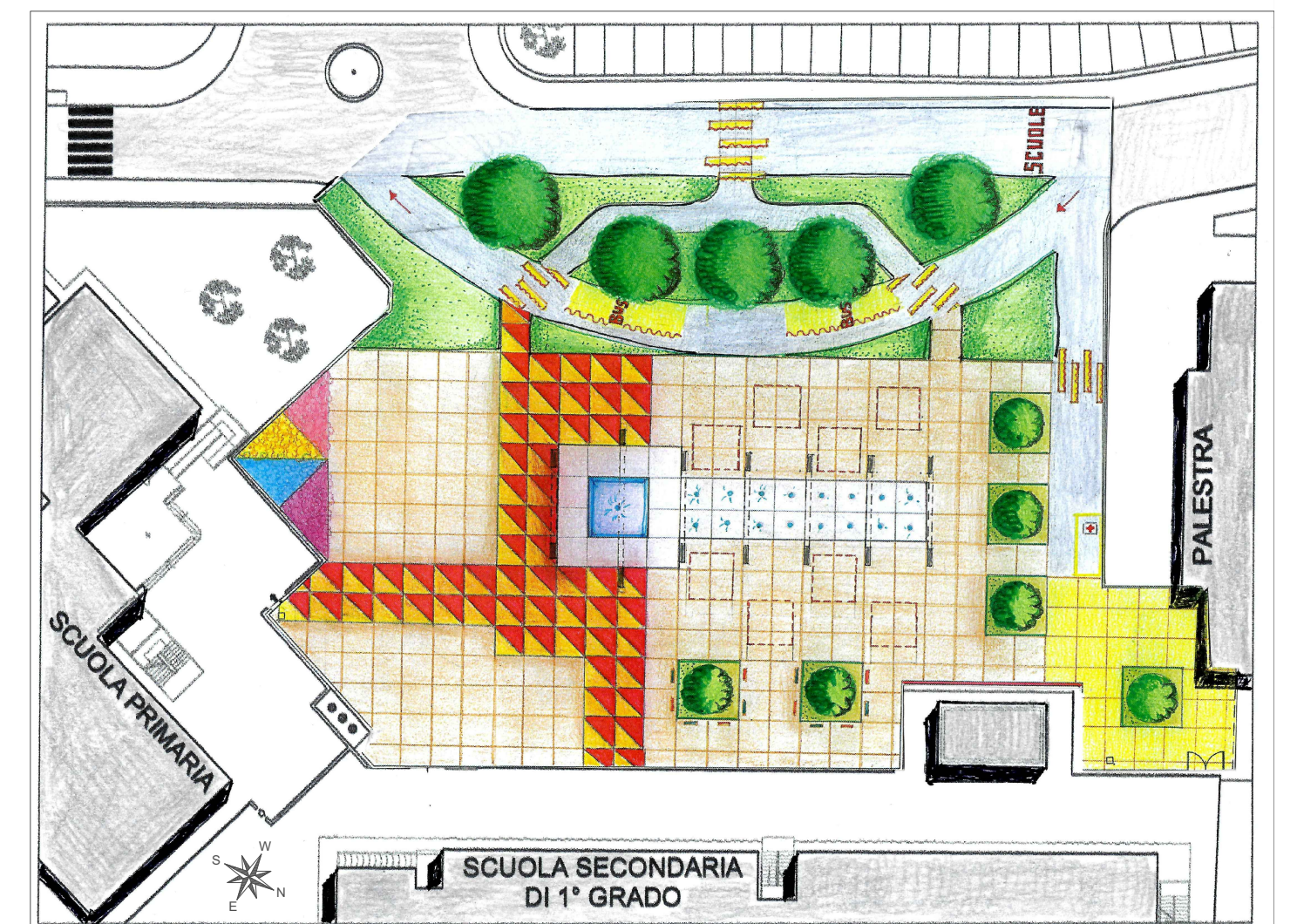

PLANIMETRIA DI PROGETTO 1:500

**COME?**

**PROGETTO:**

- eliminazione dei parcheggi esistenti;
- spostamento capolinea scuolabus e pullman;
- percorsi pedonali di accesso alle scuole;
- pavimentazione colorata, con spazi verdi e giochi d'acqua;
- installazione tensostrutture, dispositivi d'illuminazione, sedute, servizi wireless.